Auftragkomposition der „MUSIKVEREINIGUNG 1851 METTLACH“ anlässlich ihres 150 jährigen Bestehens

Fotokopieren grundsätzlich gesetzlich verboten!

„Marsch der Freundschaft“

Siegertitel des 14. Siegburger Kompositionswettbewerbes 2002

1. Tenorhorn in B

Josef Jiskra

Tempo di Marcia

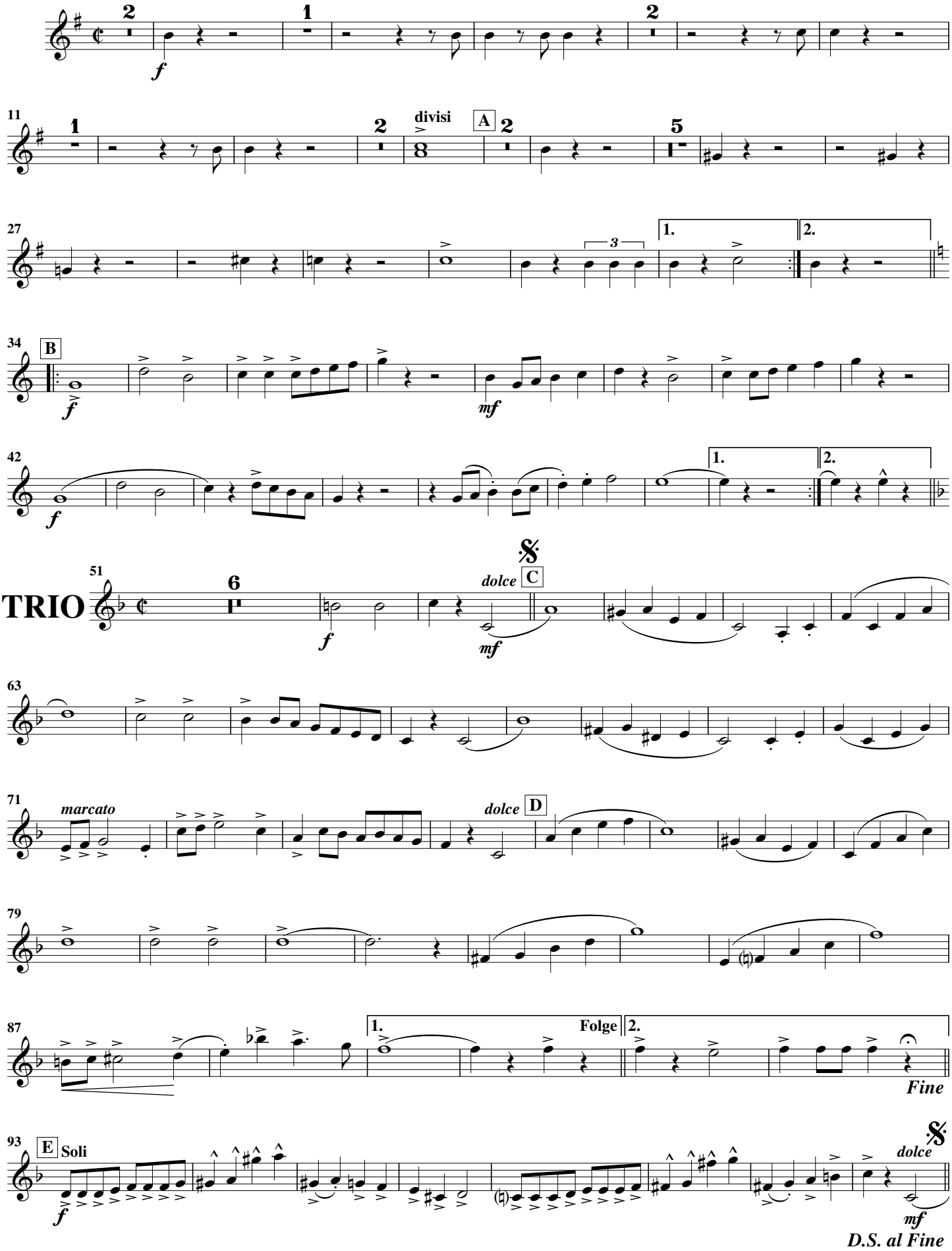

© 2007 by "KLARUS" - Musikverlag, Inh. Klaus Rustler, Franz-Böhm-Gasse 8, D-95643 Tirschenreuth

Alle Rechte vorbehalten! Für alle Länder der Welt! - Internet: http://www.klarus.de/ - e-mail: klarus@klarus.de